



## Entscheidungshilfe zur Fortführung der antihormonellen Therapie

**Ende der antihormonellen Therapie**

### maintrac® Zellzählung

Bestimmung der Zellzahl während der Therapie und 4 - 6 Wochen nach Abschluss der Therapie

**Steigende Zellzahl**

**Sinkende oder gleichbleibende Zellzahl**

**Erneute Aufnahme der antihormonellen Therapie**

**Fortführung ohne antihormonelle Therapie**

### maintrac® Zellzählung

Bestimmung der Zellzahl nach 3 Monaten

### maintrac® Zellzählung

Bestimmung der Zellzahl nach 3 - 6 Monaten

Ihr kompetenter Partner in der  
Onkologie.

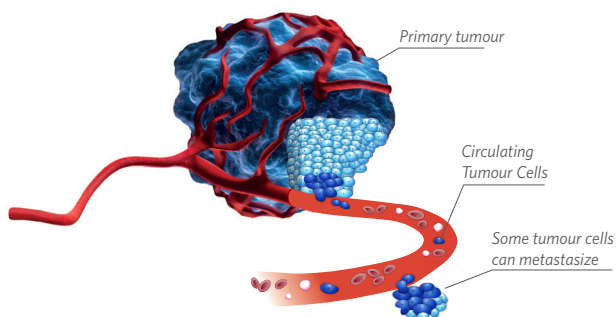

Pachmann GmbH & Co. KG  
Kurpromenade 2  
95448 Bayreuth  
Telefon: +49 921 850 200  
E-Mail: [mail@laborpachmann.de](mailto:mail@laborpachmann.de)  
[www.laborpachmann.de](http://www.laborpachmann.de)

[www.maintrac.de](http://www.maintrac.de)

### Kosten

Die maintrac<sup>®</sup>-Diagnostik wird von den gesetzlichen Krankenkassen aktuell noch nicht erstattet, sondern ist eine Selbstzahlerleistung. Ob und inwieweit privatversicherte Patienten eine Kostenerstattung von ihrer Versicherung erhalten können, ist mit der eigenen privaten Krankenversicherung zu klären.